



¿Qué visitar? *What can I visit?*

Museos
Monumentos
Lugares de interés

*Museums
Monuments
Places of interest*

1. Lonja de la Seda

Patrimonio de la Humanidad World Heritage Monument
Pl. del Mercado, s/n. Tel. 962 084 153

🕒 De lunes a sábado de 10 a 19h. Domingos y festivos de 10 a 14h.

*From Monday to Saturday, 10 a.m. to 7 p.m.
Sundays and Holidays, 10 a.m. to 2 p.m.*

Servicio de visita con audioguía a la Lonja /
Visit the Silk Exchange following the explanation of an audioguide.

📍 La Lonja / The Silk Exchange

Durante todo el horario de apertura del monumento. / During the monument opening hours.

🗣 Castellano, valenciano, alemán, inglés, francés, italiano y ruso. / Spanish, Valencian, German, English, French, Italian and Russian.

Cierra 1 y 6 de enero, 1 de mayo y 25 diciembre. / Closed on January 6 and 1, 1 May and 25 December.

Bus: **EMT** 7-27-28-60-62-73



COMBINALO CON
COMBINE IT WITH
Audioguías
Audioguide

No incluye entrada Ticket not included

2. Museo Fallero

Pl. Monteolivete, 4
Tel. 963 525 478 · ext. 4625

🕒 De lunes a sábado de 10 a 19h.
Domingos y festivos de 10 a 14h.

*From Monday to Saturday, 10 a.m. to 7 p.m.
Sundays and Holidays, 10 a.m. to 2 p.m.*

Descubre los detalles de las Fallas y admira los ninots salvados del fuego desde 1934.

Discover the details of the Fallas and admire the "ninots" (papier-mache sculptures) that were saved from the flames since 1934.



3. Museo de Historia

València, 42 · Mislata (València)
Tel. 963 701 105

🕒 De martes a sábado de 10 a 19h.
Domingos y festivos de 10 a 14h.

*From Tuesday to Saturday, 10 a.m. to 7 p.m.
Sundays and Holidays, 10 a.m. to 2 p.m.*

Cierra 1 y 6 de enero, 1 de mayo y 25 diciembre. / Closed on January 6 and 1, 1 May and 25 December.



Bus: **EMT** 73-93-95-98-99

Metro: **M** L3-5 (9 de Octubre)

4. Torres de Serranos

Pl. de los Fueros, s/n
Tel. 963 919 070



🕒 De lunes a sábado de 10 a 19h. Domingos y festivos de 10 a 14h. En invierno se cierra en función de la luz.

🕒 *From Monday to Saturday, 10 a.m. to 7 p.m. Sundays and Holidays, 10 a.m. to 2 p.m. In winter closes according to the light.*

Cierra 1 y 6 de enero, 1 de mayo y 25 diciembre. *Closed on January 6 and 1, 1 May and 25 December.*

Bus: **EMT** 5-6-11-16-26-28-80-94-95



5. Torres de Quart

Pl. Torres de Quart, 89
Tel. 963 525 478

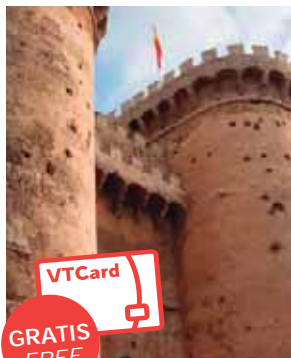

🕒 De lunes a sábado de 10 a 19h. Domingos y festivos de 10 a 14h.

🕒 *From Monday to Saturday, 10 a.m. to 7 p.m. Sundays and Holidays, 10 a.m. to 2 p.m.*

Cierra 1 y 6 de enero, 1 de mayo y 25 diciembre. *Closed on January 6 and 1, 1 May and 25 December.*

Bus: **EMT** 5-60-73
Metro: **M** L3 y 5 (Xàtiva)



6. L'Almoina

Pl. Décimo Junio Bruto, s/n
Tel. 962 084 173



🕒 De lunes a sábado de 10 a 19h. Domingos y festivos de 10 a 14h.

🕒 *From Monday to Saturday, 10 a.m. to 7 p.m. Sundays and Holidays, 10 a.m. to 2 p.m.*

Cierra 1 y 6 de enero, 1 de mayo y 25 diciembre. *Closed on January 6 and 1, 1 May and 25 December.*

Bus: **EMT** 4-5-6-8-9-11-16-26-28-31-70-71-80-94-95



7. Galería de la Plaza del Tossal

Pl. del Tossal, s/n.
Tel. 963 981 803



🕒 De martes a sábado de 16h a 19h. Domingos y festivos de 10 a 14h.

🕒 *From Tuesday to Saturday, 4 p.m. to 7 p.m. Sundays and Holidays, 10 a.m. to 2 p.m.*

Cierra 1 y 6 de enero, 1 de mayo y 25 diciembre. *Closed on January 6 and 1, 1 May and 25 December.*

Bus: **EMT** 5-73



8. Museo Histórico Municipal

Pl. Ayuntamiento, 1
Tel. 962 081 181 ext 1181



🕒 De lunes a viernes de 9 a 15h.
From Monday to Friday, 9 a.m. to 3 p.m.

Cierra 1 y 6 de enero, 1 de mayo y 25 diciembre. *Closed on January 6 and 1, 1 May and 25 December.*

Bus: **EMT** 4-6-8-9-10-11-13-16-19-28-32-35-67-70-71-72-73-81

9. Reales Atarazanas

Juan Antonio Benlliure s/n
Tel. 963 525 478 · ext. 4299



🕒 De martes a sábado de 10 a 14h y de 15 a 19h. Domingos y festivos de 10 a 14h.

🕒 *From Tuesday to Saturday, 10 a.m. to 2 p.m./3 p.m. to 7 p.m. Sundays and Holidays 10 a.m. to 2 p.m.*

Cierra 1 y 6 de enero, 1 de mayo y 25 diciembre. *Closed on January 6 and 1, 1 May and 25 December.*

Bus: **EMT** 19-92
Metro: **m** L6 (Mediterrani)

10. Casa-Museo Benlliure

Blanquerías, 23
Tel. 963 911 662



🕒 De martes a sábado de 10 a 14h y de 15 a 19h. Domingos y festivos de 10 a 14h.
From Tuesday to Saturday, 10 a.m. to 2 p.m. / 3 p.m. to 7 p.m. Sundays and Holidays, 10 a.m. to 2 p.m.

Cierra 1 y 6 de enero, 1 de mayo y 25 diciembre.
Closed on January 6 and 1, 1 May and 25 December.

Bus: **EMT** 5-28-95

11. Palacio de Cervelló

Pl. Tetuán, 3
Tel. 962 084 496



🕒 De martes a sábado de 10 a 14h y de 15 a 19h. Domingos y festivos de 10 a 14h.

🕒 *From Tuesday to Saturday, 10 a.m. to 2 p.m. / 3 p.m. to 7 p.m. Sundays and Holidays, 10 a.m. to 2 p.m.*

Bus: **EMT** 6-9-11-16-26-28-31-70-71-N2

12. Cripta Arqueológica de San Vicente Mártir

Pl. del Arzobispo, 1 · Tel. 962 084 573



🕒 De lunes a sábado de 10 a 14h y de 15 a 19h. Domingos y festivos de 10 a 14h. Cierra 1 y 6 de enero, 1 de mayo y 25 diciembre.

From Monday to Saturday, 10 a.m. to 2 p.m. and from 3 to 7 p.m. Sundays and Holidays, 10 a.m. to 2 p.m. Closed on January 6 and 1, 1 May and 25 December.

Bus: **EMT** 4-5-6-8-9-11-16-26-28-31-70-71-80-94-95



13. Museo del Arroz

Rosario, 3 · Tel. 963 525 478 · ext. 4075



🕒 De martes a sábado de 9.30 a 14h y de 15 a 19h. Domingos y festivos de 9.30 a 15h.

From Tuesday to Saturday, 9.30 a.m. to 2 p.m. / 3 p.m. to 7 p.m. Sundays and Holidays, 9.30 a.m. to 3 p.m.

24/12 y 31/12 de 9.30 a 15h.

Bus: **EMT** 19-32-92
Metro: **m** L6 (Mediterrani)



14. Museo de la Ciudad

(Palacio Marqués de Campo)

Pl. del Arzobispo, 3

Tel. 963 525 478 · ext. 4126-4127

🕒 De lunes a sábado de 10 a 19h. Domingos y festivos de 10 a 14h.

From Monday to Saturday, 10 a.m. to 7 p.m. Sundays and Holidays, 10 a.m. to 2 p.m.

Cierra 1 y 6 de enero, 1 de mayo y 25 diciembre. *Closed on January 6 and 1, 1 May and 25 December.*

Bus: **EMT** 4-5-6-8-9-11-16-26-28-31-70-71-80-94-95



15. Casa - Museo Concha Piquer

Ruaya, 23 · Tel. 963 485 658

🕒 De martes a sábado de 10 a 14h. Domingos, lunes y festivos cerrado.

From Tuesday to Saturday 10 a.m. to 2 p.m. Sundays, Mondays and Holidays closed.

Cierra 1 y 6 de enero, 1 de mayo y 25 diciembre. *Closed on January 6 and 1, 1 May and 25 December.*

Bus: **EMT** 6-16-26-98



16. Casa - Museo Blasco Ibáñez

Isabel de Villena, s/n
Tel. 963 525 478 · ext. 2586



🕒 De martes a sábado de 10 a 14h y de 15 a 19h. Domingos y festivos de 10 a 14h.

From Tuesday to Saturday, 9.30 a.m. to 2 p.m. / 3 p.m. to 7 p.m. Sundays and Holidays,

9.30 a.m. to 3 p.m.

Cierra 1 y 6 de enero, 1 de mayo y 25 diciembre. *Closed on January 6 and 1, 1 May and 25 December.*

Bus: **EMT** 19-31-32
Metro: **m** L4 (Eugenia Viñes)



17. Museo de Ciencias Naturales

General Elio, 13 · Jardines de Viveros
Tel. 963 525 478 · ext. 4313



🕒 De martes a domingo de 10 a 19h.

From Tuesday to Sunday,

10 a.m. to 7 p.m.

Cierra 1 y 6 de enero, 1 de mayo y 25 diciembre. *Closed on January 6 and 1, 1 May and 25 December.*



Bus: **EMT** 12-31-70-71-79-80-81
Metro: **m** L4 (Pont de Fusta)



18. Museu Valencià d'Etnologia i Museu de Prehistòria La Beneficència

Corona, 36
Tel. 963 883 565

🕒 De martes a domingo de 10 a 20h.

From Tuesday to Sunday, 10 a.m. to 8 p.m.

Cierra 1 y 6 de enero, 1 de mayo y 25 diciembre. *Closed on January 6 and 1, 1 May and 25 December.*



Bus: **EMT** 5-28-95

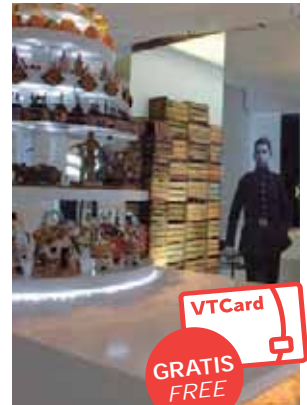

19. Almudín

Pl. San Luis Beltrán, 1
Tel. 963 525 478 ext. 4521

🕒 De martes a sábado de 10 a 14h y de 15 a 19h. Domingos y festivos de 10 a 14h.

From Tuesday to Saturday, 10 a.m. to 2 p.m. / 3 p.m. to 7 p.m. Sundays and Holidays, 10 a.m. to 2 p.m.

Cierra 1 y 6 de enero, 1 de mayo y 25 diciembre. *Closed on January 6 and 1, 1 May and 25 December.*

Bus: **EMT** 4-5-6-8-9-11-16-26-28-31-70-71-80-94-95



20. Centro de Artesanía de la Comunidad Valenciana

Hospital, 7 · Tel. 963 513 090



🕒 De lunes a viernes de 10 a 14h y de 16h a 19.30h.

Monday to Friday 10 a.m. to 2 p.m. and 4 p.m. to 7.30 p.m.

Bus: **EMT** 11-27-60-62-71-72

Metro: **m** L1, 3 y 5 (Ángel Guimera)

21. Museo l'Iber Museo de los Soldaditos de Plomo

Caballeros, 20-22 · Tel. 963 918 675



🕒 Sábados de 11 a 14h y de 16 a 19h. Domingos de 11h a 14h. Agosto de lunes a domingo de 10 a 14h y de 16 a 20h.

Saturdays 11 a.m. to 2 p.m. and 4 p.m. to 7 p.m. Sundays 11 a.m. to 2 p.m. August from Monday to Sunday from 10 a.m. to 2 p.m. and from 4 p.m. to a 8 p.m.

Bus: **EMT** 7-27-73



22. IVAM Institut Valencià d'Art Modern

Guillem de Castro, 118
Tel. 963 176 600



🕒 De martes a domingo de 10 a 19h. Viernes de 10 a 21h. Lunes cerrado.

Entrada gratuita viernes de 19 a 21h, sábados de 15 a 19h y domingos todo el día.

🕒 *Tuesday to Sunday, 10 a.m. to 7 p.m. Fridays, 10 a.m. to 9 p.m. Mondays closed. Free entry: Fridays 7 p.m. to 9 p.m., Saturday, 3 p.m. to 7 p.m. and Sundays all day.*

Bus: **EMT** 5-28-79-80-94-95



23. Iglesia de San Nicolás

Caballeros, 35



🕒 **Visita:** Durante el horario de Culto no se permiten visitas turísticas. Martes a viernes: 10.30h a 19h. Sábados: 12h a 18.30h.

Domingos: 13h a 19h.

Agosto: 10h a 20h. Domingos 11.30h a 20h

Visita con guía:

Martes a sábado: 12h y 17h

Domingo: 13h y 17h.

🕒 **Visits:** During the time of worship touristic visits are not permitted. From Tuesday to Friday from 11 a.m. to 7 p.m. Saturday 11.30 a.m. to 6.30 p.m. Sundays from 1 p.m. to 7 p.m.

Entry with guided tour: From Tuesday to Saturday at 12 a.m. and 5 p.m. Sundays at 1 p.m. and 5 p.m.

🕒 45 min / 45 min.

🗣️ **Audioguía:** Valenciano, español, inglés e italiano. *Audioguide:* Valenciano, Spanish, English and Italian.

Bus: **EMT** 5-60-73



Compre estos servicios en nuestras Oficinas de Turismo.
Buy these services at our Tourist-info.

24. Museo Nacional de Cerámica y Artes Santuarias González Martí

García Sanchis s/n · Poeta Querol, 2 · Tel. 963 516 392

🕒 De martes a sábado de 10 a 14h y de 16 a 20h. Domingos y festivos de 10 a 14h. Sábados tarde y domingos entrada gratuita.

🕒 *Tuesday to Saturday, 10 a.m. to 2 p.m. / 4 p.m. to 8 p.m. Sundays and holidays 10 a.m. to 2 p.m. Saturdays and Sundays free entry.*

Bus: **EMT** 4-6-8-9-11-16-26-28-31-70-71



25. Museo Taurino

Pasaje Doctor Serra, 10 · Tel. 963 883 738

🕒 De marzo a agosto: De martes a sábado: de 10 a 19h. De septiembre a febrero: De martes a sábados: de 10 a 18h. Todos los domingos, lunes y festivos: de 10 a 14h.

🕒 *From March to August: Tuesdays to Saturdays: 10 a.m. to 7 p.m. From September to February: Tuesdays to Saturdays from 10 to 6 p.m.*

Sundays, Mondays and holidays from 10 to 2 p.m.

Bus: **EMT** 5-6-7-8-10-11-14-15-19-32-35-40-67-63-73-81
Metro: **m** Metro L3 y 5 (Xàtiva)

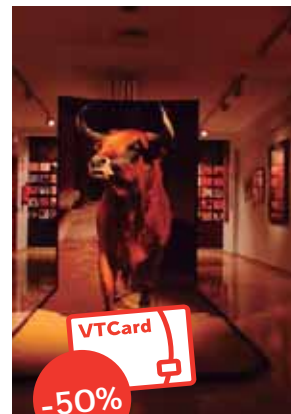

26. Museo de la Seda

C/ del Hospital, 7 · Tel. 963 511 951

🕒 Martes a sábado 10h a 18.30h. Lunes y domingos: 10h a 15h. Noviembre y diciembre de martes a sábado hasta las 18h. Festivos de 10 a 18.30h. 15/08, 9 y 12/09, 1/11 y 25/12 cerrado.

Entrada incluye audioguía en 4 idiomas: valenciano, castellano, inglés e italiano.

🕒 Tuesday to Saturday, 10a.m. to 6.30p.m. Mondays and Sundays 10a.m. to 6.30 p.m. November and December Tuesdays to Saturdays until 6 p.m. Holidays from 10 a.m. to 6.30 p.m.

15/08, 9&12/09, 1/11 & 25/12 closed.

Entrance includes audioguide in Valenciano, Spanish, English and Italian.

🗣 Castellano, valenciano, inglés, italiano. Francés, alemán o ruso grupos bajo petición / Spanish, Valencian, English, Italian. French, German, and Russian under request.

Bus: **EMT** 11-27-60-62-71-72

VTCARD

Tarifa reducida*
Reduced rate*

27. Bioparc

Av. Pío Baroja, 3 · Tel. 902 250 340

El espectacular diseño de "zooinmersión" permite contemplar a los animales sin barreras visuales en una recreación de "naturaleza salvaje". Está considerado uno de los 10 mejores parques de animales del mundo.

The spectacular design of the "zooinmersion" lets you gaze at the animals without visual barriers in a recreation of their "natural habitats". It is considered one of the 10 best animal parks in the world.

Bus: **EMT** 67-73-95-98-99

Metro: **m** L3 y 5 (9 Octubre)

VTCARD

-15%



28. El Patriarca Monumento Nacional

Carrer de la Nau, 1 · Tel. 963 514 176

Declarado Monumento Artístico Nacional en 1962 y Bien de Interés Cultural en 2007. *Declared a National Artistic Monument in 1962 and of Cultural Interest in 2007.*

🕒 Visita Guiada Premium y Visita Guiada Museo. Consultar horarios en 963 514 176.

🕒 *Guided Visit Premium and Guided Visit Museum: 963 514 176 for more info.*

VTCARD

-1€
Visit Premium

29. Museo MUMA

Plaza de la Virgen, 6 · Entrada por la Plaza de la Almoína.
Tel.: 630 221 008

🕒 De abril a octubre de lunes a domingo de 10 a 18.30h. De noviembre a marzo de lunes a sábados de 10 a 17.30h y domingos de 10 a 14h.

From April to October: Monday to Sundays from 10 a.m. to 6.30 p.m. From November to March: Monday to Saturdays from 10 a.m. to 5.30 p.m. Sundays: 10 a.m. to 2 p.m.

Entrada gratuita: menores de 5 años.
Entrada reducida: 2€ (jubilados, estudiantes, discapacitados, niños de 5 a 12 años y con la entrada a la Catedral).

Free entry for children under 5. Reduced price: 2€ (pensioners, students, disabled, children between 5 and 12 and with the entrance to the cathedral).

🗣️ Audioguía incluida con la entrada.
Audioguide included with the ticket.

Bus: **EMT** 4-8-9-11-16-28-70-71

VTCARD

-10%

30. Real Monasterio Santísima Trinidad

Carrer de la Trinitat, 13

Declarado Monumento Artístico Nacional en 1982 y Bien de Interés Cultural en 1983.
Declared a National Artistic Monument in 1982 and of Cultural Interest in 1983.

📅 Reserva anticipada obligatoria.
Compulsory previous booking.
Tel. 692 491 765
www.monasteriotrinidad.es

Bus: **EMT** 6-11-16-26-94-95



VTCARD

-1€
Visit Premium

31. Museu de les Ciències

Av. Professor López Piñeiro, 7 · Tel. 902 100 031

🕒 Consultar horarios en 902 100 031

Consult timetable at 902 100 031



Family

VTCARD

-15%
en entradas de Adulto y jubilados
in adult and reduced tickets



Compre estos servicios en nuestras Oficinas de Turismo.
Buy these services at our Tourist-info.

Bus: **EMT** 13-14-15-19-25-35-40-94-95-99

32. Hemisfèric

Av. Professor López Piñero, 3



Family



-15%
en entradas de
Adulto y Reducidas
in adult and
reduced tickets

Compre estos servicios en
nuestras Oficinas de Turismo.
Buy these services at our
Tourist-info.

Gran sala con una pantalla cóncava de 900m² donde se conjugan el cine en gran formato, IMAX Dome, y Proyecciones digitales. Espectáculos de animación y entretenimiento. Imprescindible reserva previa.

📞 Consultar horarios: 902 100 031

It has the largest screen room in Spain, housing two projection systems in a concave screen covering 900 square metres.

Booking compulsory.
📞 Further information: 902 100 031

Bus: **EMT** 13-14-15-19-25-35-40-94-95-99

33. Oceanogràfic Àgora

Eduardo Primo Yúfera, 1B



Family



-15%
en entradas de
Adulto y Reducidas
in adult and
reduced tickets

Compre estos servicios en
nuestras Oficinas de Turismo.
Buy these services at our
Tourist-info.

El mayor acuario de Europa alberga 45.000 seres vivos de 500 especies diferentes, distribuidos en espectaculares recreaciones de los principales ecosistemas marinos del planeta.

📞 Consultar horarios: 902 100 031

This is the largest aquarium in Europe, with the capacity to house 45,000 living creatures from 500 different species. The planet's main marine ecosystems are represented here.

📞 Further information and timetables: 902 100 031
Bus: **EMT** 13-14-15-19-25-35-40-94-95-99

34. Ciutat de les Arts i les Ciències

Av. Professor López Piñero, 7

Museo de las Ciencias Príncipe Felipe+Hemisfèric+Oceanogràfic Àgora

📞 Consultar horarios en 902 100 031

Consult timetable at 902 100 031



Family

Bus: **EMT** 13-14-15-19-25-35-40-94-95-99



-15%
en entradas de
Adulto y Reducidas
in adult and
reduced tickets

Compre estos servicios en
nuestras Oficinas de Turismo.
Buy these services at our
Tourist-info.

35. Jardín Botánico

Quart, 80 · Tel. 963 156 800

📞 De noviembre a febrero: de 10 a 18h. Marzo y octubre: de 10 a 19h. Abril y septiembre: de 10 a 20h. De mayo a agosto: de 10 a 21h.

📞 From November to February: 10 a.m. to 6 p.m. March and October: 10 a.m. to 7 p.m. April and September: 10 a.m. to 8 p.m. May and August: 10 a.m.

to 9 p.m.

Bus: **EMT** 60-62-63-64-80=92-95

Metro: **m** L1 Turia



-10%

36. Museo Artista Fallero de València

Avda. San José Artesano, 17 · Tel.: 963 479 623



VTCARD
-10%

🕒 De lunes a viernes de 10 a 14h y de 16 a 19h. Sábados de 10 a 13:30h. Domingos y festivos cerrado.

🕒 *From Monday to Friday: 10 a.m. to 2 p.m./ 4 p.m. to 7 p.m. Saturdays; 10 a.m. to 1.30 p.m. Sundays and Holidays closed.*

Bus: **EMT** 12 y 28

37. La Cerámica de Reflejo Metálico

Maestro Serrano 1Bis Manises · Tel.: 636 888 093



VTCARD
-10%

Taller especializado en la técnica del reflejo metálico de los siglos XIV al S.XVIII. *Metallic lustre technique from the 14th to the 18th centuries workshop.*

🕒 De lunes a viernes 9-14h y de 15-19h. Sábados (sólo visitas concertadas) de 9-14h. Salida mín. 20 pers. y reserva en 961 525 609

🕒 *Monday to Fridays from 9 a.m. to 2 p.m. and 3-7 p.m. Saturdays (Only with appointment. Min. 20 pers. 961 525 609) from 9 to 2 p.m.*

Precio Medio Taller: 5€.

Metro: **m** L-3,5 y 9. Manises

38. Catedral y Museo Catedral

Plaza de la Reina, s/n

Tel.: 963 918 127



* Descuento aplicable sobre el precio de la entrada general. Miguelete no incluido en el descuento.

🕒 Horario Catedral: 8.30h-20.30h
Horario visita guiada: De enero a abril: 10h-17.30h De Mayo a 15 septiembre: 10h a 18.30h (Domingos de 14 a 18.30h) De 16 septiembre a 30 diciembre: 10h a 18.30h (Fines de semana hasta las 17.30h)

🕒 Museo Catedral: De 10 a 18.30

* *Discount applies on the price of the general entry. Miguelete not included in the discount.*

🕒 *Cathedral: 8.30 a.m. to 8.30 p.m.*

Guided Visits: From January to April 10 a.m. to 5.30 p.m. May to September 15th: 10a.m. a 6.30p.m. (Sundays from 2 to 6.30 p.m.)

From September 16th to December 30th: 10 a.m. to 6.30 p.m. (Weekends until 5.30p.m.)

🕒 *Cathedral Museum: 10 a.m. to 6.30 p.m.*

Bus: **EMT** 4-5-6-8-9-11-16-26-28-31-70-71-80-94-95

VTCARD
-10%



39. Cerámicas Palanca

Polígono Aeropuerto. Cementerio 24. Manises
Tel.: 961 546 999

Conoce el proceso de fabricación de una pieza de cerámica, desde que es un trozo de arcilla hasta su última cocción. *Discover the manufacturing process for a ceramic piece, from its humble beginnings as a lump of clay through to its last baking.*

🕒 Lunes a viernes de 9 a 14h y 15.30 a 18.30h. Fines de semana y festivos consultar. Salida mínimo 20 personas y reserva en 961 525 609

🕒 *Monday to Friday: 9 a.m. to 2 p.m./ 3.30 to 6.30 p.m. Weekends and Holidays closed. Only with appointment. Min. 20 pers. 961 525 609*

Precio Medio Taller: 15€.

Metro:  L-3, 5 y 9. Manises

VTCARD

-10%
sobre el precio medio
del taller

40. La cerámica valenciana

Barri d' Obradors- c/ Huerto, 1
Manises · Tel. 961 545 913

Fábrica con 100 años de trayectoria. Cuenta con una exposición-museo de 8 salas donde descubrirá la riqueza de la cerámica valenciana.

Factory with a trajectory of over 100 years. It boasts an exhibition-museum of 8 rooms where you'll discover the richness of Valencian ceramics.

🕒 De lunes a viernes de 9-13h. Sábados, consultar disponibilidad. Salida con mínimo 15 personas, en caso de no formarse grupo se podrá visitar la exposición y adquirir artículos de la tienda. Imprescindible reserva en la T. Info Manises: 961 525 609

🕒 *Mondays to Fridays from 9 a.m. to 1 p.m. Saturdays, consult availability. Minimum of 15 people. Where no group is formed you can visit the exhibition and buy items from the shop.*

Precio Medio Taller + Museo o exposición / *Average Price Workshop + Museum (or exhibition): 4€*

* Descuento de 25% en el precio de la visita (taller excluido).

** 25% discount on price of visit (excluding workshop).*

Metro:  L-3,5 y 9. Manises

VTCARD

-25%
en visita
on visit

